ქალაქ თბილისის მუნიციპალიტეტის საკრებულო

დადგენილება № 3-6

"21" დეკემბერი 2021 წ

ქ. თბილისი

„დედაქალაქის მიწათსარგებლობის გენერალური გეგმის დამტკიცების შესახებ" ქალაქ თბილისის მუნიციპალიტეტის საკრებულოს 2019 წლის 15 მარტის №39-18 დადგენილებაში ცვლილების შეტანის თაობაზე

საქართველოს ორგანული კანონის „ადგილობრივი თვითმმართველობის კოდექსი" 61-ე მუხლის მე-2 პუნქტისა და „ნორმატიული აქტების შესახებ" საქართველოს ორგანული კანონის მე-20 მუხლის მე-4 პუნქტის თანახმად, ქალაქ თბილისის მუნიციპალიტეტის საკრებულო ადგენს:

მუხლი 1

შეტანილ იქნეს ცვლილება „დედაქალაქის მიწათსარგებლობის გენერალური გეგმის დამტკიცების შესახებ" ქ. თბილისის მუნიციპალიტეტის საკრებულოს 2019 წლის 15 მარტის №39-18 დადგენილებაში (სსმ, ვებგვერდი: www.matsne.gov.ge, 20/03/2019, სარეგისტრაციო კოდი: 330090020.35.101.016587) და დადგენილების:

ა) პირველი მუხლის „ა" პუნქტით დამტკიცებული „დედაქალაქის მიწათსარგებლობის გენერალური გეგმის გრაფიკული ნაწილი – რუკა (დანართი №1)" ჩამოყალიბდეს თანდართული რედაქციით (თან ერთვის ცვლილების საინფორმაციო მასალა);

ბ) პირველი მუხლის „ა" პუნქტის „ა.თ" ქვეპუნქტით დამტკიცებული „თბილისის გამწვანებული ტერიტორიების რუკა (დანართი №1.8)" ჩამოყალიბდეს თანდართული რედაქციით;

მუხლი 2

დადგენილება ამოქმედდეს გამოქვეყნებისთანავე.

ქალაქ თბილისის მუნიციპალიტეტის საკრებულოს თავმჯდომარე — გიორგი ტყემალაძე

დედაქალაქის მიწათსარგებლობის გენერალური გეგმის გრაფიკული ნაწილი- რუკა (დანართი №1) მ.1:10,000

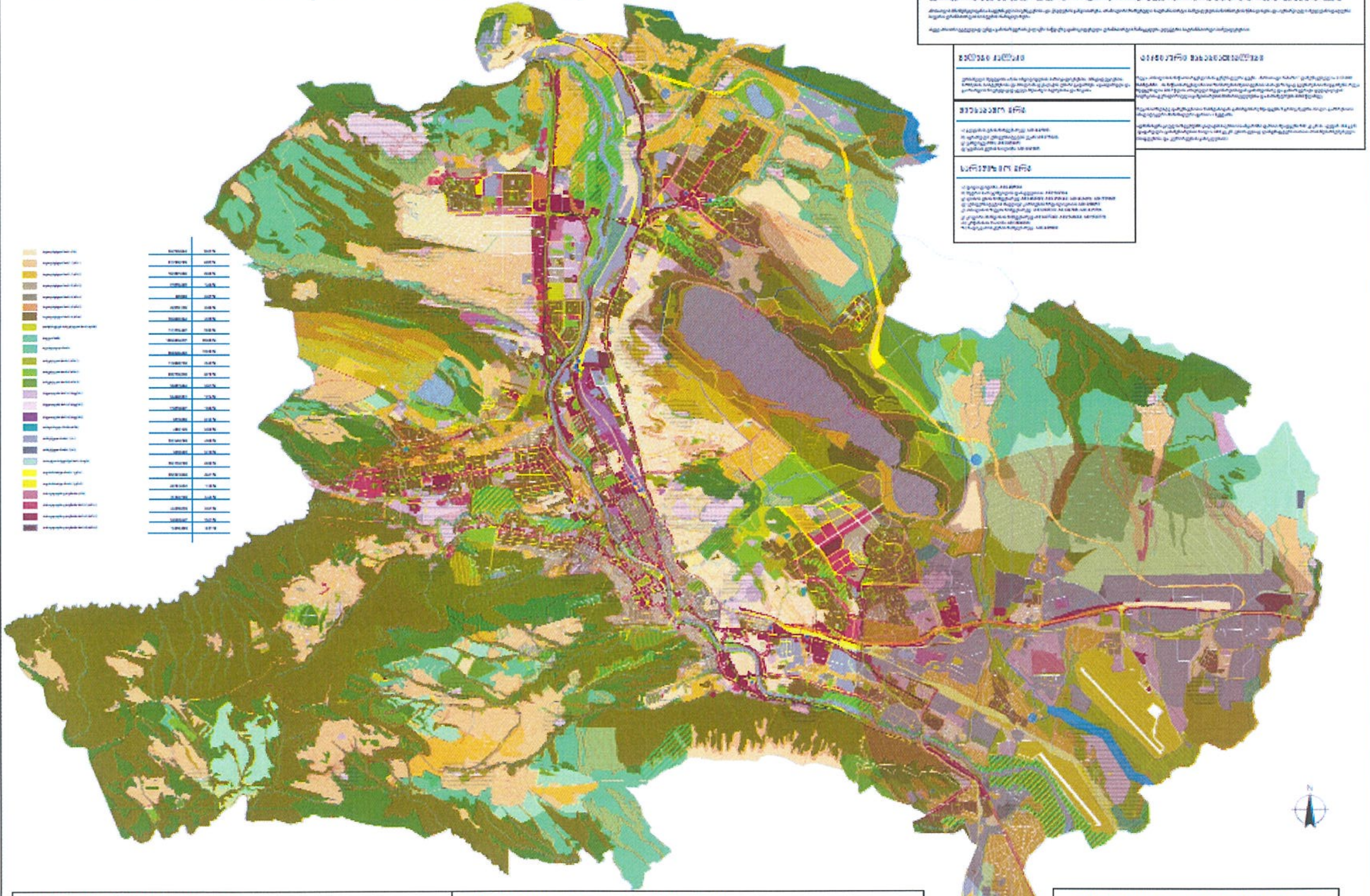

თბილისი კარგად შეკავშირებული ქალაქი

თბილისი მწვანე ქალაქი

თბილისი კომპაქტური ქალაქი

პოლიცენტრული განვითარება

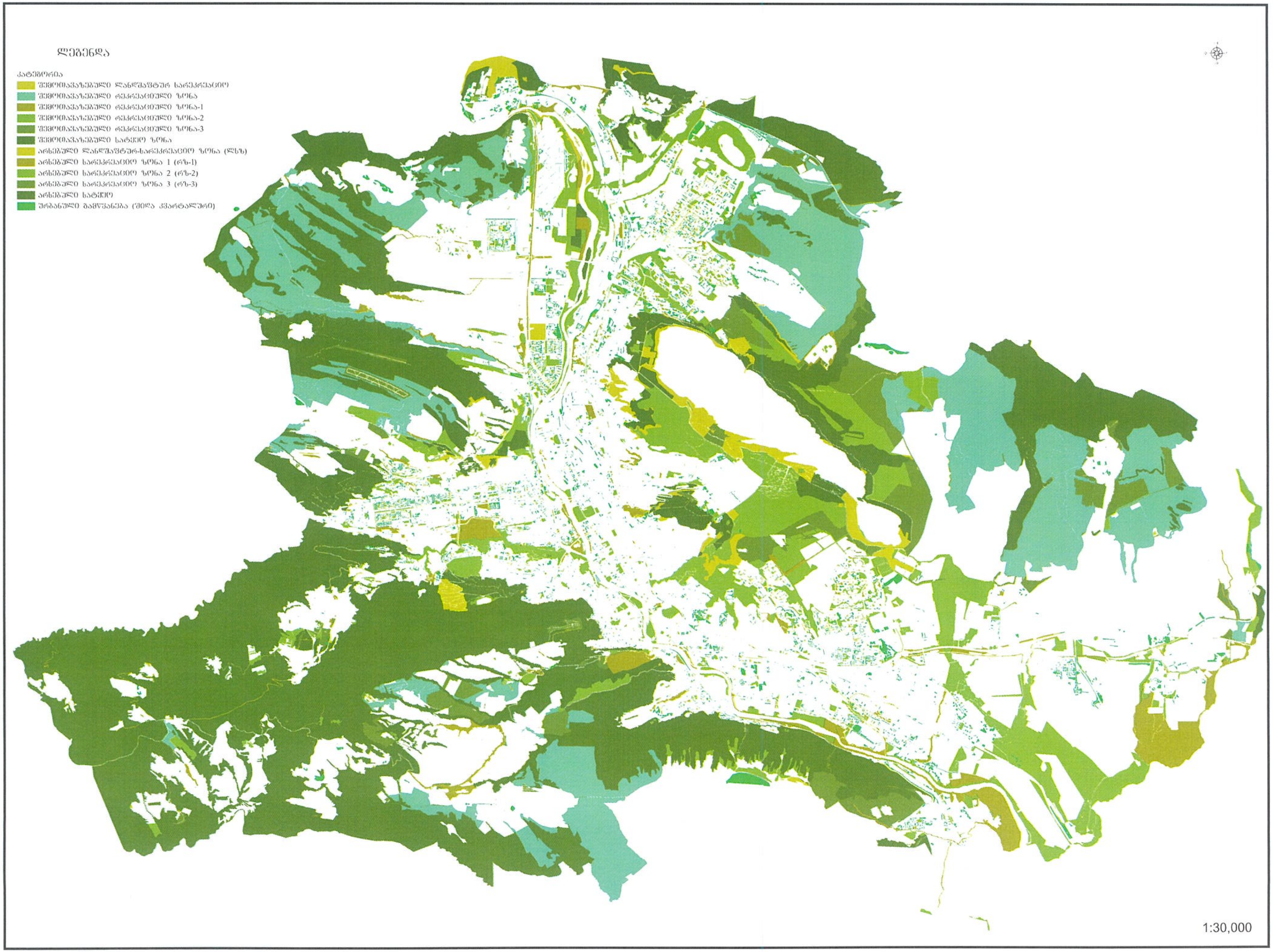
ლეგენდა
კატეგორია
შემოთავაზებული ლანდშაფტურ სარეკრეაციო
შემოთავაზებული რეკრეაციული ზონა
შემოთავაზებული რეკრეაციული ზონა-1
შემოთავაზებული რეკრეაციული ზონა-2
შემოთავაზებული რეკრეაციული ზონა-3
შემოთავაზებული სატყეო ზონა
არსებული ლანდშაფტურ-სარეკრეაციო ზონა (ლსზ)
არსებული სარეკრეაციო ზონა 1 (რზ-1)
არსებული სარეკრეაციო ზონა 2 (რზ-2)
არსებული სარეკრეაციო ზონა 3 (რზ-3)
არსებული სატყეო
ურბანული გამწვანება (შიდა კვარტალური)
1:30,000

mimdinare sivrciT-gegmarebiTi da samSeneblo
ganviTarebis samuSao procesis Sedegad
gengegmaSi Sesatani cvlilebebis Sesaxeb

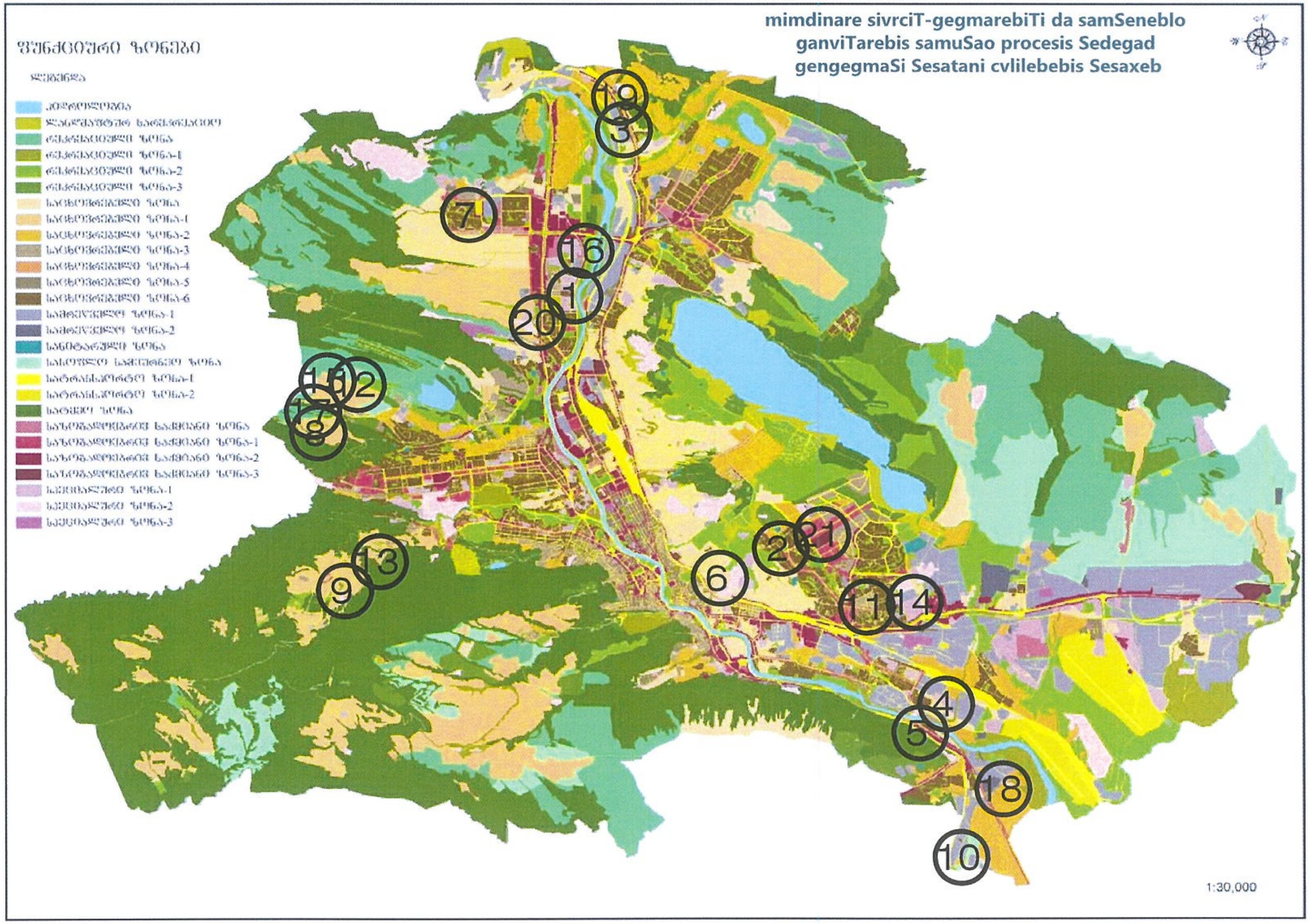
mimdinare sivrciT-gegmarebiTi da samSeneblo
ganviTarebis samuSao procesis Sedegad
gengegmaSi Sesatani cvlilebebis Sesaxeb
ფუნქციური ზონები
ლეგენდა
ჰიდროლოგია
ლანდშაფტურ სარეკრეაციო
რეკრეაციული ზონა
რეკრეაციული ზონა-1
რეკრეაციული ზონა-2
რეკრეაციული ზონა-3
საცხოვრებელი ზონა
საცხოვრებელი ზონა-1
საცხოვრებელი ზონა-2
საცხოვრებელი ზონა-3
საცხოვრებელი ზონა-4
საცხოვრებელი ზონა-5
საცხოვრებელი ზონა-6
სამრეწველო ზონა-1
სამრეწველო ზონა-2
სანიტარული ზონა
სასოფლო სამეურნეო ზონა
სატრანსპორტო ზონა-1
სატრანსპორტო ზონა-2
სატყეო ზონა
საზოგადოებრივ საქმიანი ზონა
საზოგადოებრივ საქმიანი ზონა-1
საზოგადოებრივ საქმიანი ზონა-2
საზოგადოებრივ საქმიანი ზონა-3
სპეციალური ზონა-1
სპეციალური ზონა-2
სპეციალური ზონა-3
1:30,000

ფუნქციური ზონირების ცვლილების მოთხოვნა

საკითხი 1

ადგილმდებარეობა

დაინტერესებული პირი: ლევან ინასარიძე

დამკვეთის ინფორმაცია: ლევან ინასარიძე

მესაკუთრე: შპს "სოკარ ჯორჯია პეტროლეუმი"

მისამართი: ქალაქი თბილისი, აკაკი ბელიაშვილის ქუჩა N 66

საკადასტრო კოდი : N01.13.02.010.053 და მიმდებარე ტერიტორია

მიზნობრიობა: რსებული გაზგასამართი სადგურის რეკონსტრუქცია, კერძოდ, ავტოგასამართი სადგურის მოწყობა.

http://maps.tbilisi.gov.ge/?orgId=1&objId=146055&lrId=10880#/C=44.7789836-41.7698748@Z=20

განცხადების ნომერი : N 0121323314-67

ფუნქციური ზონირება 2014-2018

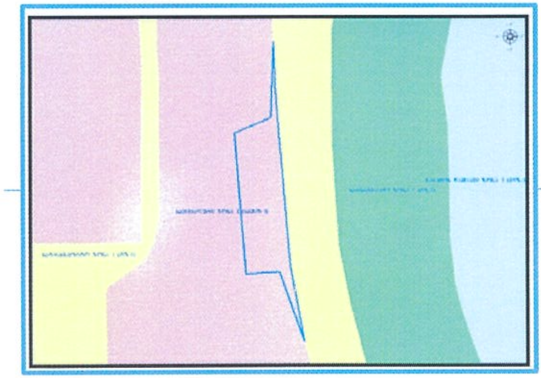

არსებული ზონირება

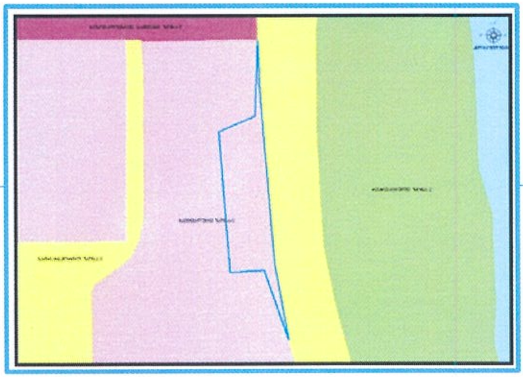

მოთხოვნილი ზონირება

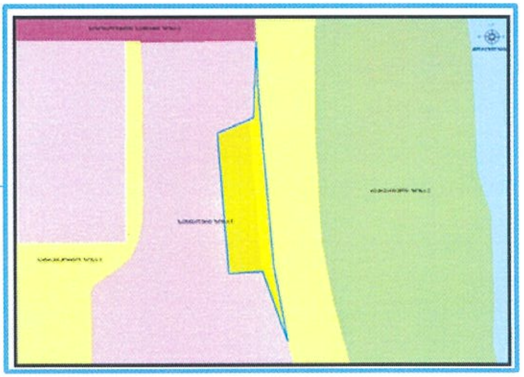

მოთხოვნის ტექსტი: სპეციალური ზონა-1 (სპეცზ-1)-ის ცვლილება სატრანსპორტო ზონა-2 (ტზ-2), სატრანსპორტო ზონა-1 (ტზ-1)-ით;
ცვლილების საერთო ფართობი: 918 კვ.მ.
2014-2018 წლის გენერალური გეგმის ფუნქციური ზონირების რუკით ვრცელდებოდა სპეციალური ზონა-1 (სპეცზ-1)

საკითხი 1

ზონირების ბალანსი

არსებული ზონირება	მოთხოვნილი ზონირება
სპეციალური ზონა-1 (სპეცზ-1) (**918**კვ.მ)	**სატრანსპორტო ზონა-2** (ტზ-2) (**625**კვ.მ)
	სატრანსპორტო ზონა-1 (ტზ-1) (**293**კვ.მ)

ქალაქ თბილისის მუნიციპალიტეტის მერიის გარემოს დაცვის საქალაქო სამსახურის პოზიცია: არ საჭიროებს

ქალაქ თბილისის მუნიციპალიტეტის საჯარო სამართლის იურიდიული პირის - ქალაქ თბილისის მუნიციპალიტეტის ტრანსპორტისა და ურბანული განვითარების სააგენტოს პოზიცია : თანხმობა (2021 წლის 22 ნოემბრის N0121326186 წერილი)